

PROGRAMAÇÃO

Local : Teatro da UNIP – JK
Av. Juscelino Kubitschek de Oliveira s/n – Jd. Tarraf II

V CONGRESSO BRASILEIRO DE PSICOLOGIA APLICADA AO ESPORTE E À MOTRICIDADE HUMANA

12 a 14 de Outubro de 2016
São José do Rio Preto / SP

12.10.2016 | QUARTA FEIRA

10h00 às 14h00 - Abertura da Secretaria, Cadastramento dos participantes

14h00 às 18h00 - Cursos de Extensão e Aprofundamento



1 - Expansão-Recolhimento: ressignificando a autoimagem corporal | Prof. M.Sc. Hugo Ramón B. Oddone - Rio Preto EC

Ementa: Trabalhar e vivenciar os conceitos de identidade e transe e os de fluidez e diferenciação em busca da elasticidade integrativa. Conceitos como expansão e recolhimento, conquista e definição de limites. Tudo, em busca de uma elasticidade integrativa e de uma maior conscientização emocional e corporal



2 - A formação esportiva no voleibol | Prof. Roberto José de Souza - SESI - Rio Preto

Ementa: Contextualização e análise dos programas de aprendizagem e especialização. O atendimento às crianças em situação de vulnerabilidade. Aspectos emocionais inerentes ao processo de aprendizagem. Inclusão, iniciação e competição: difícil processo de integração e aproximação desses objetivos. Implicações pedagógicas na condução do trabalho profissional.



3 - Noções básicas de atenção ao treinamento físico e psicológico nas lutas | Prof. Dr. Victor Lage – FAMERP/UNIRP

Ementa: Aspectos do desenvolvimento físico, técnico e psicológico do lutador. As lutas como manifestação da cultura corporal. Aspectos fisiológicos nas diferentes modalidades de lutas. O processo de planejamento e desenvolvimento de um programa de treinamento para o atleta da modalidade. Atenção à iniciação e a competição. Interferências psicológicas no desempenho do lutador. A concentração na área de luta



4- Esporte Paralímpico: aspectos técnicos, biomecânicos e psicológicos | Profª Ana Lucia do N. Cardoso - CAD - Rio Preto

Ementa: Ementa: A adaptação do deficiente ao esporte e a competição. Características das modalidades. O basquetebol sobre rodas e suas especificidades. Fatores que interferem na preparação para a competição. Composição das equipes diante da classificação funcional. Aspectos biomecânicos para a adaptação na modalidade. Princípios técnicos e táticos do treinamento. Fatores psicológicos no processo de adaptação e prática esportiva.

18h00 às 19h00 – Programação cultural | Recepção dos Congressistas e Convidados

19h30 - Cerimônia de Abertura



Conferência de Abertura: O papel da Psicologia no contexto do esporte de alto rendimento: o que, como e quando aplicar? | Profª. Drª Maria Regina Ferreira Brandão - USJT - São Paulo

Ementa: As nuances e características do esporte de alto rendimento. As estratégias de manejo na atenção ao atleta profissional. Fatores e forças externas que interferem no trabalho do profissional de psicologia. Planejamento, estratégias e etapas de intervenção.

21h00 - Coquetel de boas vindas

14.10.2016 | SEXTA FEIRA

09h00 às 10h30 - Mesa Redonda | ASPECTOS E CONTEXTOS DA AGRESSIVIDADE E VIOLÊNCIA QUE AFETAM A PRÁTICA ESPORTIVA

Mediador:



A agressividade e a violência na educação física escolar | Profª M.Sc. Mayara Arina Bertolo - UNILAGO - Rio Preto

Ementa: As manifestações de agressão e violência no ambiente escolar. Fatores prevalentes do comportamento agressivo. As políticas de controle e prevenção da violência na escola. Os conflitos e confrontos adolescentes. A agressividade e a violência nas aulas de educação física. O papel do professor na condução educativa e esportiva dos alunos.



A agressividade no ambiente esportivo: uma abordagem psicanalítica | Profª M.Sc. Juliana Prado Ferrari Spolon - UNIRP - Rio Preto

Ementa: A violência instrumental. A violência hostil. Fatores da violência e da agressividade no esporte. A violência individual e a coletiva. A agressividade como um fator psicológico. Agressão, sublimação e catarse. A representação simbólica da agressividade. A conduta agressiva operativa. Formas de violência autorizada, incentivada e compartilhada no esporte.



As manifestações da violência no ambiente ciber: ações e reações da comunicação virtual | Prof. Dr. Afonso A. Machado - UNESP - Rio Claro/SP

Ementa: O poder dos meios de comunicação virtual no processo de massificação da cultura esportiva e da violência. O papel das redes sociais virtuais nas relações interpessoais. A hiper exposição do sujeito comum e do atleta e o processo de agressividade e violência em rede. A alienação virtual, as conspirações, as ameaças e a vulnerabilidade humana mediada pela internet.

10h30 às 11h00 - Coffee Break

11h00 às 12h30 - Mesa Redonda | A PSICOLOGIA DO ESPORTE E O HOMEM ADAPTADO

Mediador:



Pesquisas e referenciais na área do esporte adaptado: a transformação da ciência em prática | Prof. Dr. Rubens Venditti Junior - UNESP - Bauru/SP

Ementa: Atualização dos referenciais teóricos para a intervenção em atividades esportivas adaptadas. As pesquisas recentes em atividade física e esportiva adaptada. A evolução tecnológica na área. O uso da tecnologia para melhorar a performance na competição e na vida cotidiana.



O esporte adaptado: iniciação, especialização, competição e reabilitação psicossocial | Prof. Octávio de Paula Marques - SMEL/CAD - Rio Preto

Ementa: A adaptação da criança e do adolescente em processos de reabilitação física. O esporte como ferramenta de reabilitação psicossocial. Estratégias para a iniciação e a especialização esportiva. A competição esportiva para crianças e adolescentes com deficiência. Histórico do projeto integração.



Aulas de Educação Física inclusiva: ações pedagógicas pertinentes | Prof. Ddo. José Milton Azevedo Andrade - INIFEB – Barretos/SP

Ementa: Políticas e diretrizes para a educação inclusiva: expectativa e realidade. Características dos alunos e das atividades. A Educação Física e a inclusão de alunos deficientes nas atividades esportivas. A atuação docente e as propostas pedagógicas para atender alunos deficientes. Motivação e desempenho dos alunos não deficientes.

14h00 às 15h00 – Apresentação de trabalho

15h00 às 16h00 – Palestras

Mediador:



O fenômeno da vida digital e a formação esportiva: processos migratórios | Prof. Dr. Flávio Rebutini - ESTÁCIO - São Paulo

Ementa: A sociedade digitalizada e a construção de novas formas de relacionamento. O impacto da vida digital e o desenvolvimento humano. A iniciação esportiva atravessada pela vida digital. A formação do atleta virtualizado. A adaptação do homem às novas demandas digitais e esportivas. Quem perde e quem ganha com a migração do homem em diferentes ambientes.



A ética do cuidar e educar o aluno digital | Profª. Drª Maria Christina Justo - UNIRP - Rio Preto

Ementa: A formação do homem pós-moderno e a internalização de valores. As relações interpessoais na sociedade digital. O modelo como referência para o despertar da ética. A educação moderna, transformadora e a construção de valores éticos e morais. A comunicação – verbal, não verbal e digital, na formação do sujeito. O cuidar como um bem interno.

13.10.2016 | QUINTA FEIRA

09h00 às 10h30 - Mesa Redonda | A PSICOLOGIA DO ESPORTE NO CONTEXTO DA INICIAÇÃO ESPORTIVA

Mediador(a):



Recepção e atenção aos atletas de base | Prof. Msc. Edinei Previdente Sanches - UNIP Campus JK

Ementa: A importância do acompanhamento psicológico para a formação do atleta. Aspectos da atenção nas categorias de base. Os processos e estratégias para a intervenção segura e eficaz. Os aconselhamentos e os protocolos éticos. Infraestrutura e instalações adequadas para transmitir segurança e privacidade em um ambiente em permanente convulsão. Lidar com o caos, a euforia e expectativas sub e superdimensionadas.



Especialização esportiva: da abordagem pedagógica a consequência psicológica | Prof. Dr. Marcelo Callegari Zanetti - UNIP/USJT - São Paulo

Ementa: Efeitos do desenvolvimento precoce do domínio motor. Análise do desempenho e do comportamento técnico, tático e psicológico da criança/atleta. A participação da família no processo de iniciação. Interferências psicológicas na gestão de carreira do atleta mirim. Manejo das emoções no processo de iniciação. Interação técnico atleta.



Competição e formação esportiva: uma relação amistosa? | Prof. Ddo. Guilherme Bagni - UNIARARAS – Araras/SP

Ementa: Aspectos pedagógicos, didáticos e práticos da iniciação esportiva. As emoções e o desenvolvimento técnico no esporte. A relação pedagógica e emocional da iniciação e da competição. Esportes individuais e esportes coletivos: contradições e semelhanças para a formação da criança atleta

10h30 às 11h00 - Coffee Break

11h00 às 12h30 - Mesa Redonda | A PSICOLOGIA DO ESPORTE NO CONTEXTO DA COMPETIÇÃO ESPORTIVA

Mediador:



A abordagem gestáltica das vulnerabilidades emocionais do atleta | Prof. M. Sc. Hugo Ramón Barbosa Oddone - RIO PRETO EC

Ementa: As variáveis psicológicas que afetam a performance esportiva do atleta. Aspectos políticos, antropológicos e culturais das vulnerabilidades emocionais dos atletas. A depressão como foco de análise e sua interferência no desempenho. Estratégias de enfrentamento. A abordagem gestáltica como possibilidade de intervenção e atenção.



Aspectos emocionais de atletas em competições de longa duração | Prof. Dr. Leonardo Pestillo de Oliveira – CESUMAR Maringá/PR

Ementa: Estudo das emoções no desempenho esportivo. Análise da performance sob condições extremas. Fatores psicológicos envolvidos nos esportes de longa duração. A gestão dos estados emocionais e as estratégias de adaptação e controle. Interferências do comportamento esportivo e social no rendimento do atleta.



Manejo de vestiário: interferências intra e extra campo | Prof. Dr Flávio Rebutini – UNIV. ESTÁCIO - São Paulo/SP

Ementa: Características do ambiente esportivo antes, durante e depois da competição. Fatores internos e externos que interferem no desempenho individual e coletivo. Estratégias para blindagem de agentes externos (mídia, patrocinios, ações de marketing, cerimoniais, torcedores familiares, dirigentes). Clima de vestiário que promove ansiedade, motivação, medo e estresse. Estratégias de enfrentamento.

14h00 às 18h00 - Curso de Extensão e Aprofundamento



5 - A preparação física nos esportes coletivos: intervenções no futebol | Prof. Ddo. Renato Buscariolli - Grêmio Novorizontino

Ementa: A evolução do treinamento físico no Brasil. Aspectos didáticos do planejamento e da periodização. Principais métodos de treinamento. A preparação física e o futebol moderno. A individualização do treinamento. Avaliação e acompanhamento. O papel da preparação física no desempenho atlético e no resultado da competição. A tecnologia a serviço da preparação física.



6 - Psicomotricidade: a brincadeira na educação física é coisa séria | Prof. Renato da Silva Santos - UNILAGO - Rio Preto

Ementa: A relação da psicomotricidade com a educação física. O desenvolvimento psicossocial da criança. Os jogos como elementos para o desenvolvimento motor, cognitivo, afetivo e social. A brincadeira e a fantasia no processo formativo e de socialização. Dinâmicas participativas e atividades práticas.



7 - Reflexos da hipereposição do atleta nas mídias sociais - | Prof. M.Sc. Kauan Galvão Morão e Prof. M.Sc. Renato Henrique Vazani – UNESP Rio Claro/SP

Ementa: As interferências da hipereposição no ciberespaço e as possibilidades de intervenção psicológica. A vulnerabilidade do atleta no ambiente virtual. A potencialização da violência na cibercultura. O sexting, o cibernarcisismo, virilização do preconceito, cyberbulligans. O coping como estratégia de enfrentamento.



8 - Tomada de decisão no esporte: a formação do atleta inteligente | Prof. Renan Franco - RPAC Rio Preto

Ementa: Gestão dos processos de treino para o aprimoramento da tomada de decisão. O processo de tomada de decisão nos esportes coletivos. Fundamentação teórica da Abordagem Baseada nos Constrangimentos e o desenvolvimento do comportamento decisional. Estratégias de treinamento para a formação do atleta inteligente.



18h00 às 19h00 - Apresentação de trabalho



19h00 As 20h00 – Mesa - Debate | DEMANDAS PSICOLÓGICAS DA EDUCAÇÃO E DA EDUCAÇÃO FÍSICA



Mediador: Prof. Cesar Antônio Parro – UNIP Campus JK

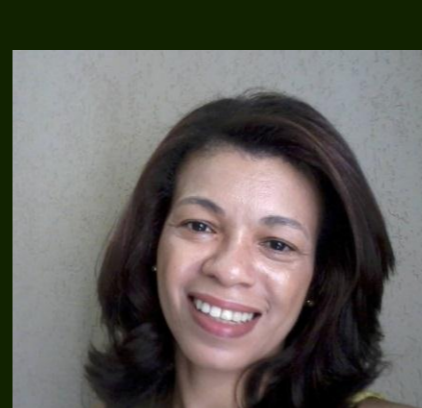

Conflito e mediação na Escola | Profª MSc. Eunice A Aguiar Alonso - UNILAGO Rio Preto/SP e Prof. M.Sc. Anderson Bençal Indalécio – UNIFEV Votuporanga/SP

Ementa: Contextualização do conflito como parte da natureza humana. O papel dos agentes escolares no processo de resolução e mediação de problemas. Ações pedagógicas no processo de mediação. Métodos para a resolução dos conflitos nas relações interpessoais. A mediação como prática para promover a emancipação e inserção do sujeito na convivência em grupo. Como e quando intervir. Práticas restaurativas para melhorar as relações pessoais intra e extramuros da escola

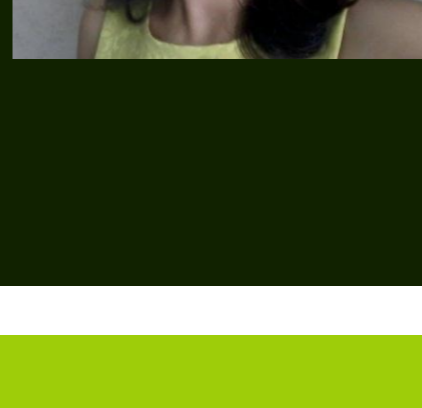

16h00 às 16h30 - Palestra de encerramento

Psicologia do Esporte: expectativas e encaminhamentos para o futuro que já é presente | Prof. Dr. Afonso Antônio Machado - UNESP - Rio Claro/SP

Ementa: Análise, contextualização e avaliação das discussões realizadas. Propostas e expectativas geradas. Os modelos ideais para a atuação e intervenção profissional; viabilização e consolidação do esporte, da educação física e da psicologia do esporte no cenário esportivo contemporâneo. Podemos esperar mudanças na área pós grandes eventos?



16h30 – Cerimônia de Encerramento



17h00 – Certificação

Concepção



Apoio



ENDEREÇO PARA CORRESPONDÊNCIA

Av José Munia nº 5650 | Bairro Ch Municipal

CEP 15.090-500 - São José do Rio Preto-SP

Tel. (17) 32018890 | 30161101

www.psicologiadoesporte.esp.br